臺灣日日新報　昭和十八年一月十一日（月曜日）　第一万五千三百九十三號　（一）

# 兩國軍の戰友愛發揮

## 正義の戰勝ち拔かん

### 畑總司令官談話を發表

【南京十日發同盟】國民政府の還都に際し陸軍總司令官畑俊六大將は十日左の如き談話を發表した

日本國軍は國民政府の還都を機として更に新たなる決意を以て重慶に對する最後の徹底的打擊を加へ以て東亞の安定、隣邦支那の安寧を確保し大東亞戰爭の完遂と大東亞共榮圏の建設に邁進せんことを期するものである

今次國民政府が米英に對し宣戰を布告し又帝國政府が米英に對し宣戰を布告するに至つた事情は既に明瞭であるが、これ實に國民政府の重慶への遷都以來四箇年有半に亘る帝國軍隊の支那事變處理に關する寛容と善隣の精神とを全く無視し蔑如して米英の東亞侵略政策に盲從し東亞の安定を破壞し帝國の支那事變處理を妨害し以て東亞の安定を破壞し帝國の支那事變處理を妨害し以て東亞の安定を破壞し帝國の支那事變處理を妨害し以て

# 榮譽に輝く志願兵へ！

## 嚴格なる精鋭主義
## 勳功輝く朝鮮の志願兵

### 量より質に點重

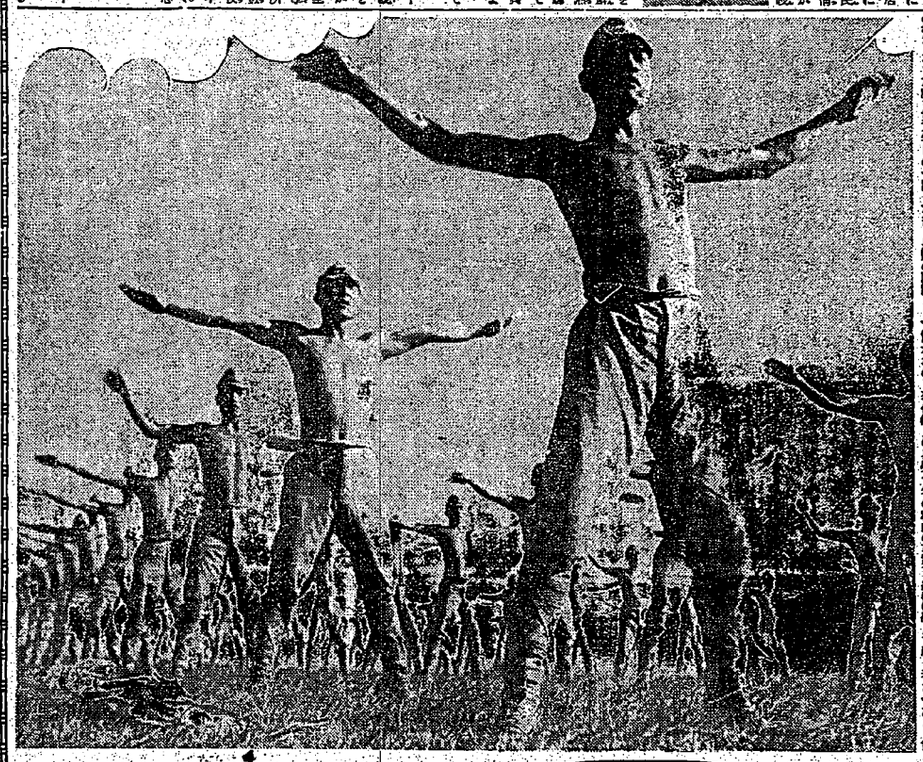

## 志願準備は良いか
### 適格青年に告ぐ、手續概要

## 榮譽を肩に前進だ
### 學歷など問題ではない、要は「誠」だ
### 若櫻へ玉川中尉激勵の辭



## 鍛へよ不抜の精神
### 體驗を語る宮木輝雄君

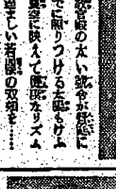

## 「盡忠へ」山の友起て
### 光榮を說く山田三郎君

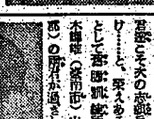

## 有識者の志願續出
### 新竹市　志願兵受付所に見る


キンイトイラ
血戰の連續！
銃後も必死の覺悟で
戰ひ抜けませう……
トイラ



大日本佛教全書續刊　A5判四一八〇　干二五
南方宗教とその諸問題
【昭和十八年度學生用指定參考書】文部省委託學術研究會議員
岩崎宗三郎著
最新珠算精義　（但二・五〇　干三〇
【昭和十八年度中等學校用】
發賣所　小石川三一川　東京開成館



隣組の常備藥
火傷、熱傷など突發的な怪我に…リバ軟膏を…短時日で肉芽と表皮を新生する
創傷　火傷　熱傷　廢燃傷
ハリバ軟膏



☆芳香佳味とても服みよい微粉末劑
油斷が招く
恐しい肺炎や結核への變症
命取りの胃腸がありよれた感冒時の手當から發起されるように、その恐ろしい經過や發展のスピードが何時しか劇化し取返しのつかぬ事になる例が多い。
胃腸虛弱の感冒患者は此の危險な變症に對して抵抗力の弱い胃腸に適應するものだが、胃腸のタンセキが何時しか劇化し取返しのつかぬ事になる例が多い。
胃腸虛弱の感冒患者は此の危險な變症に對して抵抗力の弱い胃腸に適應するものだが、胃腸のタンセキが何時しか劇化し取返しのつかぬ事になる例が多い。
たんせきぜんそく
龍角散



大リヂナル
お肌の榮養に
クリーム



健康だ！口中衛生だ！
口中殺菌劑
カオル
KAORU
口中殺菌劑
カオル
口より入り病を防ぐ
精神を爽快にする
本舖　安藤井筒堂　東京・月本舖

昭和十八年一月十一日（月曜日）　臺灣日日新報

# 憧れの荒鷲へ八人ら「通つ」

# 志願兵へ怒濤の進軍

## 決意を眉宇に青年の群續く

## 郷黨に送られ受付所へ

## 第一日に三萬突破

## 南方進出に備へ臺灣事情を視察

## 適格者の志願激増

## 初日の受付六百十一

## 三萬三千百十八名

## 將兵の勞苦を思ひ困苦、缺乏も忍べ

## 鐵鋼生産に督勵班

## 押寄せた志願者の群（寫眞は臺北市兵事課にて）

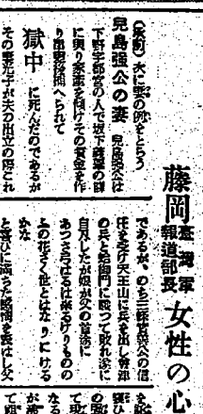

# けふぞ湧く〝六百萬の血潮〟

## 雪崩うつ若人の群

## 忠誠迸る雄渾の萬華鏡

【高雄特電】六百萬の血潮を湧かせ、若人の第二天忠報告祭は前祭の十日を卜して各地に於て擧行されたが、此の日高雄市に於ては市公會堂に於て擧行して、午前九時から市内九校生徒に青年團員、在鄉軍人會員、一般官民等多數參集して盛大に擧行された、式は國旗に對し最敬禮、宮城遙拜、國歌齊唱、皇軍將士に對する感謝の黙禱、宣誓文朗讀、勅語奉讀、訓示、萬歲三唱の順序で嚴肅裡に擧行された、尚ほ當日は午前十時から市内各神社に於ても擧行された

【高雄特電】十一日の高雄市は朝から雨模樣で、時折强い風も吹いたが、午前九時から擧行された第二天忠報告祭には、市内九校の生徒、青年團員、在鄉軍人會員、一般官民等多數參集して盛大に擧行された、式は國旗に對し最敬禮、宮城遙拜、國歌齊唱、皇軍將士に對する感謝の黙禱、宣誓文朗讀、勅語奉讀、訓示、萬歲三唱の順序で嚴肅裡に擧行された、尚ほ當日は午前十時から市内各神社に於ても擧行された

【嘉義特電】本島第二天忠報告祭は十日の嘉義神社の擧行を以て全部終了したが、嘉義市に於ては前日の九日午後一時から市公會堂に於て擧行、市内九校生徒に青年團員、在鄉軍人會員、一般官民等多數參集して盛大に擧行された、尚ほ當日は午前十時から各神社に於ても擧行された

【臺南特電】臺南州下に於ける第二天忠報告祭は十日を以て全部終了したが、臺南市に於ては前日の九日午後一時から市公會堂に於て擧行、市内九校生徒に青年團員、在鄉軍人會員、一般官民等多數參集して盛大に擧行された、尚ほ當日は午前十時から各神社に於ても擧行された

【臺中特電】臺中州下に於ける第二天忠報告祭は十日を以て全部終了したが、臺中市に於ては前日の九日午後一時から市公會堂に於て擧行、市内九校生徒に青年團員、在鄉軍人會員、一般官民等多數參集して盛大に擧行された、尚ほ當日は午前十時から各神社に於ても擧行された

【臺北特電】第二天忠報告祭は十日を以て全部終了したが、臺北市に於ては前日の九日午後一時から市公會堂に於て擧行、市内九校生徒に青年團員、在鄉軍人會員、一般官民等多數參集して盛大に擧行された、尚ほ當日は午前十時から各神社に於ても擧行された

【高雄特電】工業都市としての高雄の躍進は實に驚くべきものがあるが、之れに伴ふ電力の手に入り難き問題に關しても、州當局の非常なる努力と、州内有力者の協力とに依つて、既報の如く、愈々來る廿四日から、旭川上流に於ける曾文溪の水を利用して、一萬瓩の發電を目的とする曾文溪水力發電所の起工式を擧行することになつたが、同發電所の完成は昭和十九年度の豫定であるので、當局では之れまでの間、電力不足の爲に、折角勃興しつゝある工業都市高雄の發展を阻害するやうなことがあつてはならないと、目下鋭意その對策に腐心中であるが、之れが對策として、曾文溪水力發電所の起工式を擧行するに當り、州當局では、高雄市内の各工場に對し、一齊に自家用發電所の運轉を中止して、曾文溪水力發電所の電力を利用するやう、强力なる勸告を發することゝなつたが、之れが實現すれば、高雄市内の各工場は、一齊に自家用發電所の運轉を中止して、曾文溪水力發電所の電力を利用することゝなるので、高雄市の工業界は、一大躍進を遂げるものと期待されてゐる

## 巨船の出入も可能

### 下淡水溪電源開發の意義は重大

### 福音齎らす殖林事業

【高雄特電】工業都市としての高雄の躍進は實に驚くべきものがあるが、之れに伴ふ電力の手に入り難き問題に關しても、州當局の非常なる努力と、州内有力者の協力とに依つて、既報の如く、愈々來る廿四日から、旭川上流に於ける曾文溪の水を利用して、一萬瓩の發電を目的とする曾文溪水力發電所の起工式を擧行することになつたが、同發電所の完成は昭和十九年度の豫定であるので、當局では之れまでの間、電力不足の爲に、折角勃興しつゝある工業都市高雄の發展を阻害するやうなことがあつてはならないと、目下鋭意その對策に腐心中であるが、之れが對策として、曾文溪水力發電所の起工式を擧行するに當り、州當局では、高雄市内の各工場に對し、一齊に自家用發電所の運轉を中止して、曾文溪水力發電所の電力を利用するやう、强力なる勸告を發することゝなつたが、之れが實現すれば、高雄市内の各工場は、一齊に自家用發電所の運轉を中止して、曾文溪水力發電所の電力を利用することゝなるので、高雄市の工業界は、一大躍進を遂げるものと期待されてゐる

## 造林は五ケ年　砂防は十ケ年で共に完成

### 作業は興亞青年隊動員

【高雄特電】工業都市の電力水力問題である、曾文溪水力發電所の起工式に參列する爲、來る廿四日から二日間の豫定で來高する、總督府殖産局長、同林業課長、同土木課長、同水利課長、同技師、臺灣電力會社副社長、同技師長、同發電所長、同工務課長、同營業課長、同庶務課長、臺灣日日新報社高雄支局長、同記者、臺灣新聞社高雄支局長、同記者、臺灣電力會社高雄營業所長、同技師、臺灣日日新報社臺南支局長、同記者、臺灣新聞社臺南支局長、同記者、臺灣電力會社臺南營業所長、同技師、臺灣日日新報社嘉義支局長、同記者、臺灣新聞社嘉義支局長、同記者、臺灣電力會社嘉義營業所長、同技師、臺灣日日新報社臺中支局長、同記者、臺灣新聞社臺中支局長、同記者、臺灣電力會社臺中營業所長、同技師、臺灣日日新報社彰化支局長、同記者、臺灣新聞社彰化支局長、同記者、臺灣電力會社彰化營業所長、同技師、臺灣日日新報社臺北本社記者、臺灣新聞社臺北本社記者、臺灣電力會社臺北本社營業課長、同技師、臺灣日日新報社臺北本社寫眞班員、臺灣新聞社臺北本社寫眞班員、臺灣電力會社臺北本社庶務課長、同技師、臺灣日日新報社臺北本社庶務課員、臺灣新聞社臺北本社庶務課員、臺灣電力會社臺北本社會計課長、同技師、臺灣日日新報社臺北本社會計課員、臺灣新聞社臺北本社會計課員、臺灣電力會社臺北本社工務課長、同技師、臺灣日日新報社臺北本社工務課員、臺灣新聞社臺北本社工務課員、臺灣電力會社臺北本社工務課員